

TOKYO DOME CITY

心が動く、心に残る。

TOKYO DOME CITY

— 取扱商品のご案内 —

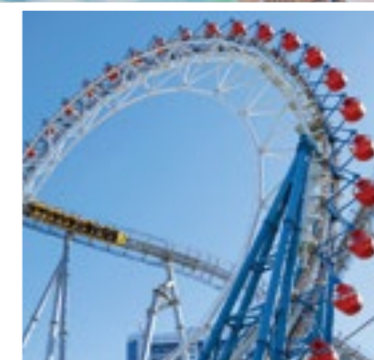

東京ドームシティ公式サイト www.tokyo-dome.co.jp

(株)東京ドーム セールスプロモーション部
☎ **03-5684-4404**

お問い合わせ先

受付時間 平日9:30~17:30 

土・日・祝及び年末年始(12/30~1/3)は休業
<https://www.tokyo-dome.co.jp/agt/>

2026年2月1日現在



心が動く、心に残る。

東京ドームシティは野球場の東京ドームをはじめ、
ホテルや遊園地を中心にさまざまなレジャーやイベント、
お食事、ショッピングが気軽に楽しめ年間約4,000万人(2019年度)ものお客様が訪れる
都心最大級のエンターテインメントシティです。

TOKYO DOME CITY

INDEX

東京ドーム読売ジャイアンツ公式戦 02-07

👤 団体プラン 🎓 教育旅行プラン 👤 個人手配

TOKYO DOME TOUR 08-09

👤 団体プラン 🎓 教育旅行プラン

東京ドームシティ アトラクションズ 10-11

👤 団体プラン 🎓 教育旅行プラン

Space Travelium TeNQ 12-13

👤 団体プラン 🎓 教育旅行プラン

レストラン団体プラン 14

🎓 教育旅行プラン

東京ドームシティ内お食事スポット 15

👤 団体プラン 🎓 教育旅行プラン

モデルコース 16-17

🎓 教育旅行プラン

その他商品・施設のご案内 18-19

👤 団体プラン 🎓 教育旅行プラン

東京ドームシティの魅力

さまざまなレジャーを兼ね備えたエンターテインメントシティだからこそ、お客様のニーズに合わせた組み合わせが可能!

各種団体利用で東京ドームシティが選ばれる3つのポイント

- ① 回遊性が高く、多彩な施設との組み合わせが可能!
- ② 東京の中心地にあるためアクセス良好!
- ③ 学び~遊び~食事まで、一施設で完結!

1

人々の熱狂の場。
東京ドーム



2

ファミリー、カップル、友達同士など、誰と行っても楽しめるアトラクションが盛りだくさん!
東京ドームシティ アトラクションズ



3

宇宙とつながる体験を!
Space Travelium TeNQ
(スペーストラベリウムテンキュー)



4

大規模区画のレストランや、エンタメフードホールも♪
東京ドームシティ
ショップ&レストラン



5

2種類のボウリングセンターをご用意!
用途に合わせて使い分けが可能♪
東京ドームボウリングセンター
CuBAR LOUNGE (クーバーラウンジ)



6

水をテーマに、スパやショッピングモールが集結したエンターテインメント型複合施設。
LaQua (ラクーア)

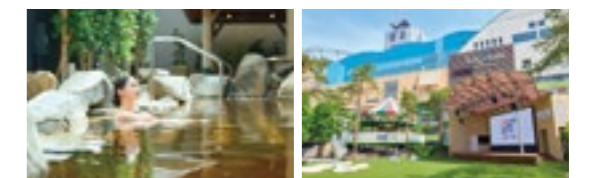

7

各所からのアクセス抜群で夜遅くまで満喫しても問題なし!
東京ドームホテル



読売ジャイアンツ公式戦が選ばれる4つのポイント

[担当者コメント]
雨天顺延がないため、安心して旅行行程を組むことができます!4万人越えの観客の迫力ある観戦で、画面越しでは伝わらない臨場感を味わえます。
※感じ方には個人差があります



POINT 1

豊富な団体特典

一般団体・教育旅行ともに魅力的な特典が豊富です。

POINT 2

一般販売前にシーズン最終戦まで受付可能

8月～9月終盤の試合も確保できるため、安心して旅程を組むことができます。

POINT 3

天候に左右されず予定を組める!

全天候型スタジアムだからこそ、天候に左右されずお楽しみいただけます。

POINT 4

安心の手仕舞い設定

お客様とゆとりある調整が可能で、貴社の提案リスクがありません。

[担当者コメント]
東京ドームの読売ジャイアンツ戦は、いろいろなスタッフの方々に支えられ、開催されています!イベント運営に関わるスタッフにはどんな人がいるのか?という学習要素の観点でもご利用いただいております!
※感じ方には個人差があります



東京ドームで開催される公式戦をお得に観戦いただけるプランをご用意しております。

団体プラン
13名様からご予約可能



1 観戦プラン

読売ジャイアンツ公式戦観戦チケットをお申し込みいただけます。チケットの料金は、試合日のカテゴリによって異なります。カテゴリは、p7の「2026年試合日程表」にてご確認ください。

料金	指定席A	指定席B	指定席C
カテゴリI	5,800円	4,500円	2,200円
カテゴリII	6,200円	4,900円	2,500円
カテゴリS	6,600円	5,300円	2,800円

※表示価格は税込です。 ※本プランの指定席Cは、大人・小中高生共通料金となります。小中高生券の設定はございません。
※1・3塁の指定はできません(希望はお受けいたします)。

[利用者様] 特典 1

全試合・全席種対象でチケット購入枚数分の
東京ドームグループ利用券(500円分)をプレゼント!



[利用者様] 特典 2

東京ドームグループ利用券追加購入分
10%OFF

団体観戦プランの注意事項

※主催者の許可なく営利目的として行われるチケットの転売を禁止しております。転売されたチケットでの入場はお断りすることがございます。
※本プランの指定席Cは、大人・小中高生共通料金となります。小中高生券の設定はございません。
※1・3塁の指定はできません(希望はお受けいたします)。

TOKYO GIANTS

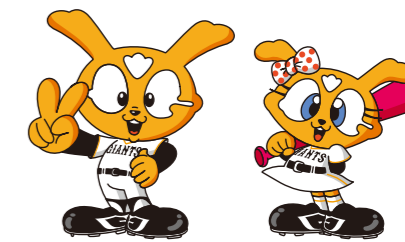

2 観戦&レストランプラン

公式戦観戦チケットとレストランでのお食事がセットになったお得なプランです。レストランは、以下2店舗からお選びいただけます。

90分制 **スーパーダイニング リラッサ** (東京ドームホテル3F)

カジュアルでありながらリゾート感のある、ゆったりとした空間で、ホテルのシェフが作り出す洋食、中華、和食、スイーツなどバラエティ豊かなメニューをご提供いたします。



ブッフェ(ソフトドリンクバー付き) & アルコール飲み放題

お食事開始時間 _____
デーゲーム 11:30～ ナイトゲーム 16:30～

※ナイトゲームプランは20名様より承ります。
※デーゲームの日に限り、ブッフェ(ソフトドリンクバー付き)のみのご利用も可能です。(表示価格から2,000円引き)

90分制 **中国料理 後楽園飯店** (後楽園ホールビル2F)

磨き抜かれた伝統の技に現代的なエッセンスを加えた本格的な中国料理を提供しております。ゆったりとした空間で老舗中国料理の美味名菜をご堪能ください。



ブッフェ(ソフトドリンク付き) & アルコール飲み放題

お食事開始時間 _____
デーゲーム 11:30～ ナイトゲーム 16:00～

※13～24名様でお申し込みの場合、卓盛りコースでのご提供となります。

料金	セット価格	指定席A	指定席B	指定席C
カテゴリI	ナイトゲーム	14,300円	13,000円	10,700円
	デーゲーム	13,900円	12,600円	10,200円
カテゴリII	ナイトゲーム	14,700円	13,400円	11,000円
	デーゲーム	14,300円	13,000円	10,500円
カテゴリS	ナイトゲーム	15,100円	13,800円	11,300円

※表示価格は税込です。
※お食事代は4歳～未就学児は1,100円、小学生のお子様は2,350円となります。

東京ドーム読売ジャイアンツ公式戦

教育旅行限定の特典付きプランです。
 人数問わず、観戦いただけるプランをご用意しております。
 ドームでの観戦のため、雨の日でも安心してお楽しみいただけます。



教育旅行プラン

学校主催の教育旅行のみ・少人数でも受付可能

料金	指定席A	指定席B	指定席C
カテゴリI	5,800円	4,500円	2,200円
カテゴリII	6,200円	4,900円	2,500円
カテゴリS	6,600円	5,300円	2,800円

※表示価格は税込です。 ※本プランの指定席Cは、大人・小中高生共通料金となります。小中高生券の設定はございません。
 ※1・3塁の指定はできません(希望はお受けいたします)。

【教育旅行限定】特典

特典 1 東京ドームのメインビジョン
学校名を掲載

特典 2 学校名入りオリジナルマフラータオル
プレゼント!

特典 3 野球殿堂博物館
入館券サービス!

野球観戦前にオススメ! 短時間でも楽しめます!!

特典 4 お弁当各種
お一人様1個につき
500円引き!

※別途お申し込みが必要となります。

特典 5 **新サービス!!**
東京ドームの仕組みや東京ドームを支えるスタッフについて学べる
パンフレットをプレゼント!

ご精算方法

- 1 事前振込
- 2 クーポン

お申し込み方法 [団体観戦プラン・教育旅行向け観戦プラン]

- 1 WEBフォームよりリクエスト
<https://cbb5f43e.form.kintoneapp.com/public/tdsp-agt-baseball-ticket>
- 2 お申し込み内容を確認後、メールにてご回答
- 3 手仕舞い日
全キャンセル・30%を超える枚数減...試合日の60日前まで
人数変更...試合日の30日前まで
- 4 精算 (事前振込orクーポン)
- 5 チケットご郵送

東京ドーム読売ジャイアンツ公式戦の観戦チケットを
 少人数からご購入いただける「チケット販売サイト」を
 ご用意しております。



観戦チケットの個人手配

12名様以下

料金	指定席S	指定席A	指定席B	指定席C
カテゴリI	6,800円	5,800円	4,500円	2,200円
カテゴリII	7,300円	6,200円	4,900円	2,500円
カテゴリS	7,700円	6,600円	5,300円	2,800円

※表示価格は税込です。

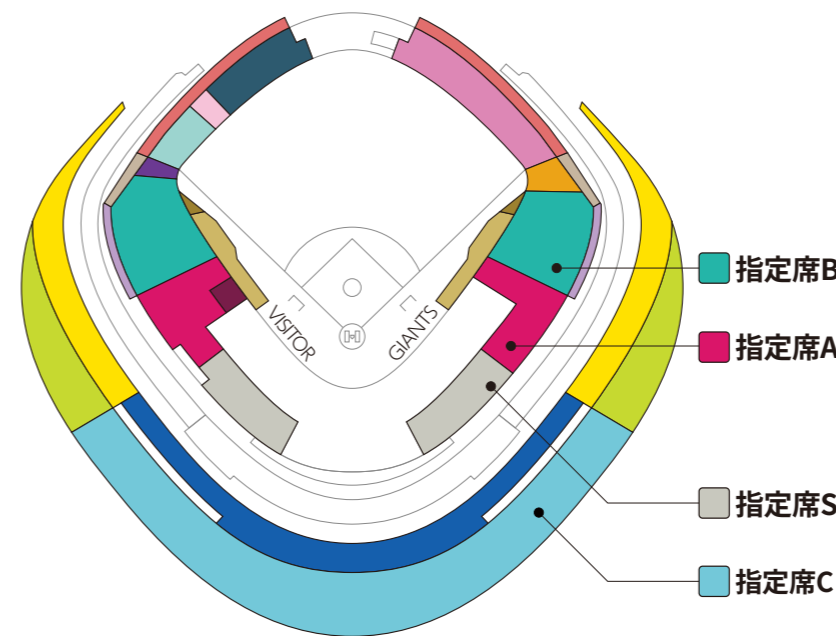

個人手配については
 S席も取り扱っております

残席情報の
 確認はこちら



※本プランに東京ドームグループ利用券は
 つきません。

ご精算方法

1 クーポン

※キャンセルはできません。 ※その他の精算方法をご希望の場合にはお問い合わせください。

お申し込み方法 [個人手配]

- 1 旅行代理店様限定「チケット販売サイト」よりお申し込み
<https://tdcmember.jp/tdcagt01/>
- 2 お申し込み内容を確認後、メールにてご回答
- 3 クーポン発行
- 4 お客様ご本人が法人サービスカウンターで観戦日当日に引き換え

東京ドーム読売ジャイアンツ公式戦

各座席の特徴

指定席A・B (1階内野席)



[担当者コメント]
選手との距離感も近く、臨場感があります！
巨人側のベンチが見えるため、あえて3塁側を希望するお客様も多くなります。
※感じ方には個人差があります



こんな団体様にオススメ！

- 社内懇親会や社員旅行
- 少しでも良い席で見たいというお客様リクエストに

指定席C (2階席)



[担当者コメント]
圧倒的コストパフォーマンス！
2階席で階段を上るのが少し大変ですが、場内全体を俯瞰で見れるため、両軍の応援の様子や打球方向がわかりやすいです！
※感じ方には個人差があります



こんな団体様にオススメ！

- 他席種に比べ安価のため、予算が限られているという団体様に (少年野球・教育旅行等)
- 100名を超える大規模の人数

お客様の声

学校名入りタオルは思い出がモノとして残るので、とても嬉しいです！

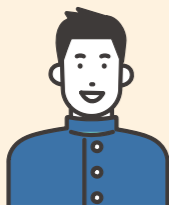

学校名がビジョンに掲載されて感激！大観衆の中で紹介され、生徒達の思い出に残る良いサービスだと感じました。



野球に興味はなかったですが、球場の雰囲気や、応援が肌に感じられて楽しかったです！

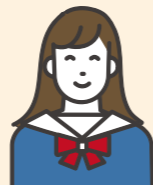

2026年試合日程表

※試合日時は変更となる場合がございます。

3月	対戦カード	開始時間	カテゴリ
27 金	巨人-阪神	18:15	II
28 土	巨人-阪神	14:00	S
29 日	巨人-阪神	14:00	II

4月	対戦カード	開始時間	カテゴリ
3 金	巨人-DeNA	18:00	I
4 土	巨人-DeNA	14:00	S
5 日	巨人-DeNA	14:00	II
10 金	巨人-ヤクルト	18:00	I
11 土	巨人-ヤクルト	18:00	S
12 日	巨人-ヤクルト	14:00	II
28 火	巨人-広島	18:00	I
29 水	巨人-広島	18:00	II
30 木	巨人-広島	18:00	I

5月	対戦カード	開始時間	カテゴリ
4 月	巨人-ヤクルト	18:00	II
5 火	巨人-ヤクルト	14:00	II
6 水	巨人-ヤクルト	14:00	II
15 金	巨人-DeNA	18:00	II
16 土	巨人-DeNA	14:00	S
17 日	巨人-DeNA	14:00	II
22 金	巨人-阪神	18:00	II
23 土	巨人-阪神	18:00	S
24 日	巨人-阪神	14:00	II
26 火	巨人-ソフトバンク	18:00	II
27 水	巨人-ソフトバンク	18:00	I
28 木	巨人-ソフトバンク	18:00	I

6月	対戦カード	開始時間	カテゴリ
2 火	巨人-オリックス	18:00	I
3 水	巨人-オリックス	18:00	I
4 木	巨人-オリックス	18:00	I
5 金	巨人-ロッテ	18:00	I
6 土	巨人-ロッテ	18:00	S
7 日	巨人-ロッテ	14:00	II
19 金	巨人-中日	18:00	I
20 土	巨人-中日	14:00	S
21 日	巨人-中日	14:00	II

7月	対戦カード	開始時間	カテゴリ
7 火	巨人-阪神	18:00	II
8 水	巨人-阪神	18:00	II
9 木	巨人-阪神	18:00	II
17 金	巨人-中日	18:00	I
18 土	巨人-中日	14:00	S
19 日	巨人-中日	14:00	II
20 月	巨人-広島	18:00	II
21 火	巨人-広島	18:00	I
22 水	巨人-広島	18:00	I
31 金	巨人-DeNA	18:00	II

8月	対戦カード	開始時間	カテゴリ
1 土	巨人-DeNA	18:00	S
2 日	巨人-DeNA	14:00	II
7 金	巨人-ヤクルト	18:00	II
8 土	巨人-ヤクルト	15:00	S
9 日	巨人-ヤクルト	14:00	II
11 火	巨人-阪神	14:00	II
12 水	巨人-阪神	18:00	II
13 木	巨人-阪神	18:00	II
21 金	巨人-広島	18:00	II
22 土	巨人-広島	14:00	S
23 日	巨人-広島	14:00	II

9月	対戦カード	開始時間	カテゴリ
8 火	巨人-中日	18:00	II
9 水	巨人-中日	18:00	II
10 木	巨人-中日	18:00	II
12 土	巨人-阪神	14:00	S
18 金	巨人-中日	18:00	II
19 土	巨人-中日	14:00	S
20 日	巨人-ヤクルト	14:00	II

旅行会社専用サイト

詳しい情報やその他商品のご案内はこちら
<https://www.tokyo-dome.co.jp/agt/>



お問い合わせ

株式会社東京ドーム
セールスプロモーション部

☎ 03-5684-4404

受付時間
平日9:30~17:30



TOKYO DOME TOUR

東京ドーム場内を、
ガイドの説明を受けながらご覧いただけます。

団体プラン
11名様からご予約可能

教育旅行プラン
少人数でも受付可能



ツアー紹介動画はこちら



開催日 開催日程は、公式サイトをご確認ください



料金

	通常料金	団体料金(11名様以上)
大人(高校生以上)	3,500~4,000円	3,200円
小人(中学生以下)	3,000~3,500円	2,500円

※表示価格はすべて税込です。
※未就学児(6歳未満)は無料となります。

開催時間

アスレチックコース	8:15~ 9:15(受付時間: 8:00~ 8:15、所要時間:60分)
スタンダードコース	9:45~10:45(受付時間: 9:30~ 9:45、所要時間:60分)
アーティストバックヤードコース	10:30~11:30(受付時間: 10:15~10:30、所要時間:60分)

※8:15~9:15は、アスレチックコースのみの開催となります。
※日程によって開催コースが異なります。上記二次元コードよりご確認ください。

お申込み特典

TOKYO DOME TOUR限定 おみやげをプレゼント! ※カラーはお選びいただく事が出来ません。

ご精算方法

① 事前振込 ② クーポン

※クーポンでのご精算は、契約会社様発行のものに限らせていただきます。
ご不明の際はお問い合わせください。
※クーポン発行の際は、施設名「東京ドームツアー」と記載いただき、合計金額、人数、予約日時、内訳の欄に券種人数をご記入ください。

お申し込み方法 [事前予約制]

「お申し込みフォーム」よりお申し込みください。

<https://www.tokyo-dome.co.jp/agt/visit.html>



TOKYO DOME TOUR
団体お問い合わせ

株式会社東京ドーム
セールスプロモーション部

03-5684-4404 受付時間
平日9:30~17:30

コース紹介

アスレチックコース (8:15~9:15の時間帯のみ開催)

選手がプレイするマウンドまたはブルペンでのピッチング&スイング体験ができます。
実際に身体を動かし、選手と同じ視点で「憧れの場所」を全身で体感できる、アクティブな特別コースです。
※マウンドまたはブルペンについては場内の状況により開催を決定いたします。

コースルート

関係者入口→東京ドームご案内VTR→チャンピオンシート→

- ① グラウンド→マウンドからの投球体験と記念撮影→22ゲート
- ② ブルペン →ブルペンでの投球体験と記念撮影 →22ゲート

※当日の状況により、①または②
どちらかのコースで案内します。



スタンダードコース

選手がプレイするグラウンドやベンチ、新たなグループシートなどをご案内いたします。
グラウンドでは、TOKYO DOME TOURでしか展示していないアイテムなどとともに、記念撮影をお楽しみいただけます。

コースルート

22ゲート→東京ドームご案内VTR→チャンピオンシート→マスカバナ→エキサイトシート
→グラウンド→ブルペン→22ゲート



アーティストバックヤードコース

コンサートでアーティストが使用する控室、バックヤードなど、通常ではお入りいただくことのできないエリアなどをご案内いたします。
アーティストが実際に使用した空間で、コンサートの余韻とともに過ごしていただけます。
※グラウンドへはご案内しないコースとなります。

コースルート

40ゲート→2Fスタンド席→プレミアムラウンジ→THE SUITE TOKYO
→アーティスト控室エリア→22ゲート



※状況により、内容が当日予告なく変更になる場合がございます。
また団体様の人数によっては、ルートを割愛する場合がございます。



東京ドームシティ アトラクションズ

お子様から大人までお楽しみいただけます。
入園料なしで他施設からのアクセスも抜群です!

団体プラン
15名様からご予約可能

教育旅行プラン
少人数でも受付可能



料金 ※一般団体は15名様より適用。

ワンデーパスポート(アトラクションズ乗り放題チケット) 団体割引の適用には、ご利用2日前までに事前予約が必要です。		
	通常料金	団体料金(15名様以上)
大人(18歳以上)	4,700~5,800円	3,900円
シニア(60歳以上)・中人(中学生)	4,100~5,200円	3,300円
小人(小学生)	3,400~4,500円	3,000円
幼児(3歳~小学校入学前)	2,400~3,500円	2,100円

※表示価格はすべて税込です。※当施設はフリーゲート制となっておりますので、アトラクションをご利用されない方はチケット無しでも入園可能です。

人気機種ご紹介



ビッグ・オー
80mからの東京ビューを満喫しながら、カラオケでもできちゃう観覧車!



サンダードルフィン
最高傾斜角度80度!130km/hで観覧車の中心をくぐり抜けるスリル満点、ジェットコースター!



ワンダードロップ
ゆったり水と緑の世界を満喫した後高さ13mから水面にダイブ!



パパ・パパ バイキング
思わず声が出ちゃう!見た目以上のスリルが味わえる、遊園地の人気者。



コスミックトラベラー
回転するグライダーに乗って、上下に動かすことができるアトラクション!君も宇宙の旅にかけよう!



バックダーン
前進後進サプライズだらけの屋内型コースター!



お化け屋敷
禁忌に“踏み込む”恐怖体験をお楽しみください!



フライングバルーン
グルグル回りながら、高さ10mまで上昇し、見晴らし抜群!予想不能なリズムミカルな動きでスリル満点!

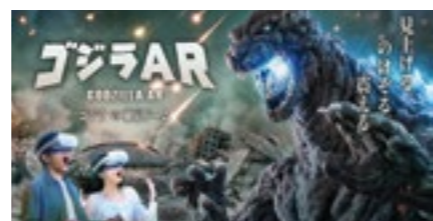

ゴジラAR ゴジラ VS 東京ドーム
東京ドームシティに「ゴジラ」来襲。この街の命運は、君たちに託された!

TM & © TOHO CO., LTD.

大好評! 「なるほど!?!」プラン がリニューアル!

オプションプラン

教育旅行におすすめ! 「なるほど!?!」プラン

遊園地の仕事や人気アトラクションの仕組みを、体験・クイズ・映像を通して楽しく分かりやすくご説明します。

プラン内容例(約30分)

- ① 遊園地のお仕事を知ろう!
- ② アトラクションの仕組みを知ろう!
- ③ 遊園地のお仕事体験コーナー **新設**

※内容は変更になる場合がございます。

人数 15~50名 **料金** 無料 **開催時間** ① 9:20~ 9:50(10:00開園時) ② 10:20~10:50(11:00開園時)

お申込み ご来園日1カ月前までに要予約

当日

- ① 9:10までにバイキングゾーン芝生エリアに集合
- ② 10:10までにバイキングゾーン芝生エリアに集合

※50名を超える場合はご相談ください。

※ワンデーパスポートをご利用の団体様に限りです。

※開催日時・集合場所は季節によって異なる場合がございます。事前にご確認ください。

まず最初に
遊園地のお仕事を知ろう!



次に
アトラクションの仕組みを知ろう!



最後に、アトラクションに移動!
遊園地のお仕事体験!

東京ドームシティ アトラクションズの注意事項

- ※営業時間は、季節・曜日・イベント内容によって異なります。
- ※各アトラクションの運行状況は、天候・機械整備等によって急遽変更となる場合がございます。
- ※年齢・身長・お客様の体調等により、ご乗車いただけないアトラクションがございます。

各アトラクションの運行状況は、天候・機械整備等で運休させていただく場合がございます。運行状況は公式サイトをご確認ください。



ご精算方法

- ① 事前振込
- ② クーポン
- ③ 当日現金

※クーポンでのご精算は、契約会社様発行のものに限らせていただきます。ご不明の際は、下記の団体受付にお問い合わせください。
※クーポン発行の際は、施設名を「東京ドームシティ アトラクションズ」と記載いただき、合計金額、人数、予約日時、内訳の欄に券種人数をご記入ください。

お申し込み方法

公式サイト予約方法に沿って
お申し込みください。

<https://at-raku.com/ticket/group/>



東京ドームシティ アトラクションズ
団体受付お問い合わせ

☎ 03-3817-6101

受付時間
開園~18:00(季節によって変更あり)

Space Travelium TeNQ

“宇宙旅行”をテーマに、展示やリアルなVR体験を楽しめる宇宙エンタメ施設です。

団体プラン
15名様からご予約可能

教育旅行プラン
少人数でも受付可能



料金

区分	通常料金	団体料金(15名様以上)
一般(平日)	2,500円	2,300円
一般(土日祝・特定日)	3,000円	2,800円
中学生	1,800円	1,500円
小学生	1,300円	1,000円

※表示価格はすべて税込です。

団体利用可能時間

平日	11:00~21:00 (最終入館 20:00)
土日祝	17:00~21:00 (最終入館 20:00)

営業時間



※混雑状況によりご入場をお待ちいただく場合がございます。
また、最終入館時間より先にVRコンテンツの受付を終了する場合がございますので、あらかじめご了承ください。

平日限定 雨天時利用

雨の日限定での利用も承っております。晴天の場合、当日キャンセルもお受けします。
※現金(手数料なし)、クーポンのみのお引き受けとなります。
※お申し込み時に「雨天時の場合利用」と備考に記入をお願いいたします。
※当日のご利用1時間前までのご判断をお願いします。それ以降は料金が発生します。



【教育旅行限定】特典

**引率(先生・カメラマン)・添乗員
無料**

※一般団体の場合は、添乗員のみ無料となります。
※入館は可能ですが、VRコンテンツは体験できません。
参加を希望の方は一般チケットをご購入ください。

平日の早朝受け入れ [要相談]

- 9:30~(60名以上ご予約可)
- 10:30~(30名以上ご予約可)

※利用日の1ヵ月前までに実施確定していただける団体様に限ります。

館内紹介



探究ルーム

好奇心(ワクワク)を起点に、サイエンスやアートなどに触れながら新たな学びを探究するエリア



LOUNGE Q(ラウンジQ)

星空や星雲などの絶景に囲まれたイマージング空間で宇宙を感じられるカフェ&ラウンジエリア



SORAVEL LINE(ソラベルライン)

未来の宇宙旅行を体感できるフリーローミングのVRエリア

13歳以上
ご体験エリア

リアルな宇宙旅行体験「THE MOON CRUISE」

VRエリアで楽しめる、TeNQオリジナル月旅行ツアー! ロケットに乗り込み、宇宙へ出発。地球や美しい宇宙の景色を楽しみながら、月を目指します。着陸後は、月面を歩きながらの観光や写真撮影、ミニツアー、月ならではの天体ショーなど、様々な体験をお楽しみいただけます。
※当日の混雑状況によっては体験までお待ち頂く場合があります。

VRコンテンツのご利用についての注意事項

- ※12歳以下の学校団体については、お客様の安全のためVRコンテンツのご利用ができません。それ以外のエリアにてお楽しみください。
- ※利用規約・注意事項・免責事項を必ずご確認ください。
- ※安全のため、動きやすい服装・お履物でご利用ください。
- ※服装や靴、髪型についてのルールは公式サイトに掲載しております。

利用規約



服装や靴について



キャンセルポリシー

●全キャンセル: 利用日の1ヵ月前まで ●人数変更: 利用日前日の15:00まで(50%減まで)

キャンセル料	~31日前まで	30日~8日前	7日~1日前	当日
	無料	入館料の20%	入館料の50%	入館料の100%

ご精算方法

- 事前振込
- クーポン

※クーポンでの精算は、契約会社様発行のものに限らせていただきます。
※クーポン発行の際は、施設名を「Space Travelium TeNQ」と記載していただき合計金額、人数、予約日時、内訳の欄に券種人数をご記入ください。

お申し込み方法

TeNQ公式サイト「お申し込みフォーム」よりお申し込みください。
確認後、弊社よりメールにて回答します。



レストラン団体プラン

こちらは教育旅行限定のプランとなります。
ご予算に合わせて、店舗・メニューをお選びいただけます。

店舗紹介

① JFA サッカー文化創造拠点「blue-ing!」



メニュー	
①ランチ	1,800円(税込)
ローストポーク丼、ビッグチキンカツカレーのどちらか	
②ディナー	3,600円(税込)
ローストポーク丼、ビッグチキンカツカレーのどちらか 1つ+シェフお勧めの一品、サラダ、ポテト、デザートを buffet形式で提供+フリードリンク(60分)	

エリア	アトラクションズエリア
ご利用可能時間	11:00~19:30 (最終退店21:00)
座席数	100席
全キャンセル締切	ご利用日の30日前まで
各種変更締切	ご利用日の14日前まで



② スペイン料理&ワインパエリア専門店「MIGUEL JUANI(ミゲルファニ)」



オススメメニュー	
ワンプレート ハンバーグセット	1,500円(税込)

エリア	ラクーア1F
ご利用可能時間	11:00~16:00 (最終退店17:00)
座席数	90席
全キャンセル締切	ご利用日の7日前まで
各種変更締切	ご利用日の3日前まで



③ アメリカンシーフードレストラン「BUBBA GUMP SHRIMP TOKYO(ババ・ガンプ・シュリンプ 東京)」



オススメメニュー	
フライドチキン プラン	2,000円(税込)

エリア	ラクーア1F
ご利用可能時間	11:00~16:00 (最終退店17:00)
座席数	150席
全キャンセル締切	ご利用日の7日前まで



④ アメリカンレストラン&バー「TGI FRIDAYS」



オススメメニュー	
グリルチキンスターキ セット	2,200円(税込)

エリア	後楽園ホールビル1F
ご利用可能時間	11:00~15:00 (最終退店16:00)
座席数	160席
全キャンセル締切	ご利用日の14日前まで
各種変更締切	ご利用日の3日前まで



ご精算方法

① クーポン

※その他のご精算方法については、各店舗へご相談ください。(クーポン契約会社名: JTB・近畿日本ツーリスト・東武トップツアーズ・日本旅行・名鉄観光サービス・T-LIFEホールディングス・農協観光・全旅)

お申し込み・
お問い合わせ

公式サイトのご予約・お申し込み方法に沿って
お申し込みください。 ※ご予約が難しい日程もございます。

<https://www.tokyo-dome.co.jp/agt/restaurant.html>



東京ドームシティ内お食事スポット

東京ドームシティ内には
全部で約140店の飲食店舗がございます。

東京ドームグループ利用券

東京ドーム内売店、移動販売をはじめ、東京ドームシティ内の各施設でご利用いただける商品券です。

利用可能施設は、公式サイトをご確認ください

※詳細は、セールスプロモーション部までお問い合わせください。
(TEL 03-5684-4404)



利用券の
詳細は
こちら▶



お申し込み
フォームは
こちら▶



団体様にオススメのエンタメフードホール「FOOD STADIUM TOKYO」



11店舗の多種多様なグルメを楽しむことができる
エンタメフードホールです。館内の巨大LEDビジョンや
多数のモニターでスポーツ・エンタメを放映します。

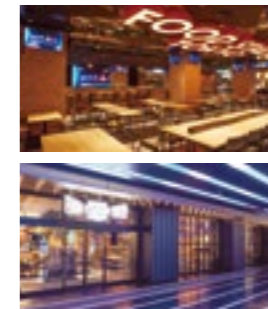

営業時間
11:00~23:00
(FOOD L.O.22:00)
(DRINK L.O.22:30)
※一部店舗は異なる

客席数
約480席

予算の目安
1,000~1,500円



クラフトビアマーケット【クラフトビール×ハンバーガー】
ベトナム屋台バインセオサイゴン【ベトナム屋台料理】
新御茶ノ水 萬龍【町中華】
ニュー大金星【食堂&酒場】
A destra Salvatore【イタリアン】
鐵月【もつ鍋と九州料理】
チャルモゴッソヨ【韓国酒場】
ラーメン&酒バル 麺屋一燈【ラーメン・酒バル・和食】
台湾点心とビール 恒久飯店【点心・台湾中華・ビール】
MARUGO S【ワインバル&スライスカレー】
水道橋 すしわさび【寿司・海鮮・つまみ】

ファミリーに人気!「フードコートGO-FUN」



TOKYO DOME CITY FOOD COURT

人気の6店舗が勢揃い!
幅広い世代の方にお楽しみいただけます。



予算の目安
600~1,000円

営業時間
平日:11:00~21:00
(L.O.20:30)
土日祝:10:00~21:00
(L.O.20:30)

客席数
約300席



丸亀製麺【讃岐うどん】
韓美膳【韓国料理】
鶏味座YATAI【親子丼・から揚げ・鶏料理】
せたが屋【ラーメン】
びっぴりドナー ポケットキッチン【ハンバーグ】
マザー牧場 CAFE&SOFTCREAM【カフェ&ソフトクリーム】

※2026年2月1日現在 状況によって店舗が入れ替わる場合がございます。最新情報は下記サイトからご確認をお願いいたします。
<https://www.tokyo-dome.co.jp/gourmet/>





東京ドームシティの各施設を利用したモデルコース

野球観戦をメインとした エンタメ満喫コース

ジャンル
【修学旅行】2泊3日 中学生(1日目)

所要時間
5時間程度

予算の目安
3,000円~7,000円 ※席種により前後

体験要素

- 体験
- 学ぶ
- 食べる
- 遊ぶ



予約はワンストップで簡単!

- ・「教育旅行観戦プラン」をご予約いただくだけでOK
- ・豊富な特典でお得にお楽しみいただけます

特別体験から遊びまで! 盛りだくさんプラン♪

ジャンル
【修学旅行】2泊3日 中学生(最終日)

所要時間
4時間~5時間程度

予算の目安
8,000円

体験要素

- 体験
- 学ぶ
- 食べる
- 遊ぶ



学ぶ+特別体験を提供!

- ・TOKYO DOME TOURは開催日程が限られているので、スケジュールが合えば迷わずご提案を!
- ・東京ドームの歴史を知ることでも学びにも繋がります

他の施設との組み合わせも しやすい!短時間でも楽しめる!

ジャンル
【修学旅行】1泊2日 小学生

所要時間
3時間程度

予算の目安
5,000円

体験要素

- 食べる
- 遊ぶ



少しの時間でも大歓迎!

- ・屋内外あわせて20種類のアトラクションがあります
- ・2時間でも十分に楽しめます

団体食→自由行動が定番コース

- ・団体でお食事の後、アトラクションで自由時間!

最新VRの体験が可能!! 学びに遊びに大満足!

ジャンル
【修学旅行】2泊3日 最終日 中学生80名

所要時間
5時間程度

予算の目安
7,000円

体験要素

- 体験
- 学ぶ
- 食べる
- 遊ぶ



最新VRが体験できる!

- ・教科書では味わうことのできない宇宙旅行が体験できます
- ・所要時間:2時間30分(VR体験あり)

安全管理がしやすい

- ・全て東京ドームシティ内で完結するため移動のリスクが少なく、安全に行動することができます

東京ドームボウリングセンター

40レーンのフロアでは一度に200名様プレーできるほか、バーを併設した14レーンのCuBAR LOUNGE(クーパーラウンジ)ではお酒も楽しめます。



企業のレクリエーションにおすすめ!「ボウリングパック」

ボウリングパック
セット内容

ボウリング2ゲーム+貸靴+お食事

選べるレストラン

リラッサ	アーティストカフェ	ドゥミル	後楽園飯店
TGI FRIDAYS	blue-ing!	ミゲルファニ	パパガンブシュリンプ東京

※ご予約対象店舗は他にもございます。ぜひお問い合わせください。
※金額は選択するレストランや、日程、コースの品数によって変わります。
ご予約、お問い合わせは、セールスプロモーション部までお願いいたします。



東京ドームホテルの宴会場でのお食事がセットになった「バンケットプラン」もご用意しております。

学校の卒業旅行やボウリングを思う存分楽しみたいお客様におすすめ!!

ボウリング 時間貸し

※ボウリング単体でご利用希望の方向けとなります。
※2時間・2レーンからのご予約となります。

お申し込み
お問い合わせ

株式会社東京ドーム
セールスプロモーション部

03-5684-4404

受付時間
平日9:30~17:30

オススメチケット【得10チケット】

東京ドームシティの様々な施設から選んでご利用いただける便利なチケットです!お一人お一人のお好みに合わせて利用施設が決められる自由度の高いチケットです!

得10チケット

一冊10ポイント綴りのチケットで、ポイント内で東京ドームシティの様々な施設の中から好きな施設を選んでお得に楽しんでいただけるクローズド限定の人気チケットです。様々な施設からお好きな施設を選びご利用いただけるため、年齢性別問わずお使いいただけます。



料金 4,000円(税込)

HOW to USE

- 各施設のポイント数をチェック! 利用施設を選ぶ
- 各施設にそのままGO!

各施設の
ポイント数は
こちら▶



一部交換ポイント数紹介♪

施設 1 東京ドーム 読売ジャイアンツ公式戦 B席 8P 定価4,500円~5,300円 3,200円相当!	施設 2 東京ドーム天然温泉 スパラクーア 入館料 7P 定価3,500円 2,800円相当!	施設 3 東京ドームシティ アトラクションズ ワンダーパスポート (大人) 10P 定価4,700円~5,800円 4,000円相当!	施設 4 東京ドームホテル リラッサ ランチbuffet (90分制)平日 13P 定価5,650円 5,200円相当!
---	--	---	--

ご精算方法

- 事前振込
- クーポン

※クーポンでのご精算は、契約会社様発行のものに限らせていただきます。

お申し込み方法

「各種商品WEB申込フォーム」よりお申し込みください。

<https://cbb5f43e.form.kintoneapp.com/public/agt-tdcticket>

